デイで悩みを解決しましょう

寝たきりにならないようにしたい
おしゃべりをしたい
お友達が欲しい
昼間一人で心配
リハビリ・運動がしたい
家に引きこもらず外へ出たい
安心して入浴したい

社会福祉法人いい穂会
デイサービスセンターいいづか
〒820-0045　福岡県飯塚市花瀬 157 番地 1
TEL0948-29-5850　FAX0948-29-5854

カラオケ大会

5 月 22 日(月)～26 日(金)

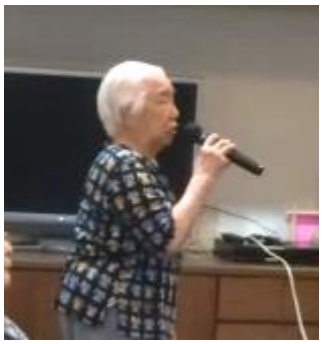

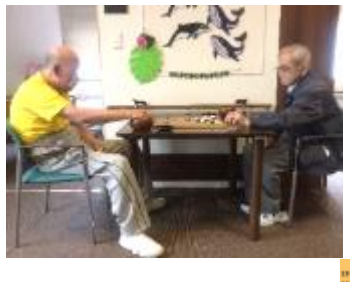

囲碁や将棋で楽しんで
頂いています

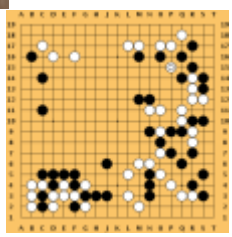

ベランダ菜園始めました！

～～～成長観察～～～

小さな実をつけました
水やりや、アドバイス
よろしくお願い致します。

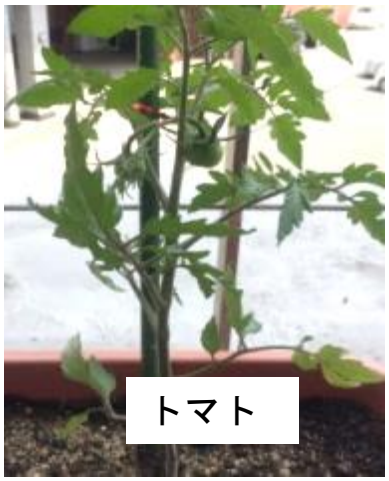

お茶会　5 月 22 日(月)　会場　ケアハウス食堂

おいしいお抹茶とお菓子を頂きました

フラワーアレンジメント

月に１回ご希望の方にお花を
楽しんで頂いております。
(材料費　500 円)

デイサービスセンターいいづか
一日の流れ

9:30　送迎　デイサービスご到着
　職員がご自宅へお迎えにうかがいます
　　看護師によるバイタルチェック
10:00　入浴・リハビリ・マッサージ
11:20　リハビリ体操
　　（機能訓練職員が行います）
12:00　昼食
13:00　入浴・リハビリ・マッサージ
14:30　おやつ
15:00　レクレーション・ラジオ体操
16:45　送迎　ご自宅へお送り致します

デイカフェ 100 円

ブレンドコーヒー

宇治抹茶ラテ

カフェオレ

オロナミンＣ

機　能　訓　練

明るいリハビリ室にて機能訓練を行っております。
常に専門職員がお手伝いさせて頂きますので安心です。

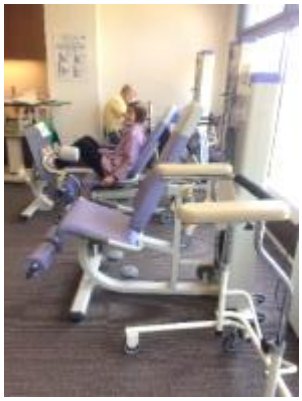

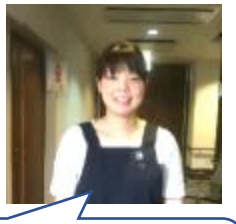

荒巻　由香里
ショートから
帰って来ました！

神谷　麻結
もうすぐ産休に
入ります❤❤❤

lihokai

山本　弘美　　**羽田　弘実**
はじめまして!がんばります

編集後記
６月より新しい職員も増え、ますます皆様へ良いサービスが出来るようにデイ職員一同頑張っていきたいと思います。
これからもよろしくお願い致します。
※次回は書道特集を予定しています。

平成29年(2017)6月